ファミリー コンピュータ™・ファミコン は任天堂の商標です。

株式会社ビスコ
VISGO
〒171 東京都豊島区要町3-38-3 長崎ビル3F
TEL:03(554)0124
FAX:03(554)0150

FOR SALE and USE IN JAPAN ONLY 本品の輸出、使用営業及び賃貸を禁じます。

任天堂 ファミリー コンピュータ™ VIS-5D

ダッシュ野郎™

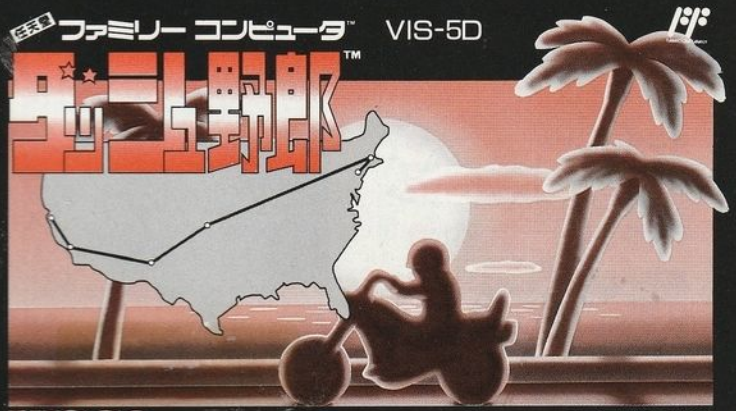

VISGO

取扱説明書

も・く・じ

■はじめに……2
■ゲーム内容……3
■操作方法……4
■アイテム……5
■チューンナップ……7
■表示のみかた……9
■表示に注目……10

使用上の注意

1. 精密機器ですので、極端な温度条件下での使用や、保管および、強いショックを避けてください。また絶対に分解しないで下さい。
2. 故障の原因となりますので、端子部に手を触れたり、水にぬらすなど、汚さないようにして下さい。
3. シンナー、ベンジン、アルコールなどの揮発油ではふかないで下さい。
4. ご使用後は、ACアダプタをコンセントから必ず抜いておいて下さい。
5. テレビ画面から、できるだけ離れてゲームをして下さい。
6. 長時間ゲームをする時は、健康のため、約2時間ごとに10分から15分の小休止をして下さい。

※テレビによっては画面の一部が欠ける場合があります。

■はじめに

このたびはファミリーコンピュータTM用ゲーム、ビスコ「ダッシュ野郎」をお買い上げいただきましてまことにありがとうございます。

ご使用の際には取り扱い方や使用上の注意など、この「取扱説明書」をよくお読みの上、正しい使用方法でご愛用いただきますようお願いいたします。

なお、この「取扱説明書」は、ゲームカセットともども大切にに保管してくださるようお願い申し上げます。

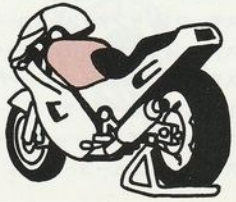

■ゲーム内容

広大なアメリカ大陸を舞台に繰り広げられる大陸横断バイクレース。

各ステージ、自分は最下位からのスタートとなるが、どんどん順位を上げていこう。規定順位以内に入れないと…。

ステージ1　サンフランシスコ→ロサンジェルス
ステージ2　ロサンジェルス→フェニックス
ステージ3　フェニックス→デンバー
ボーナス・ステージ　デンバ→ボストン
ステージ4　ボストン→ニューヨーク
ステージ5　ニューヨーク市内

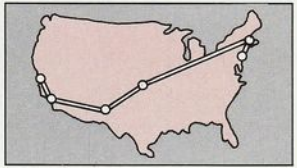

■操作方法

操作はすごく簡単!

Ⓐボタンはアクセル、Ⓑボタンがブレーキだ。十字ボタンで減速、加速もできるのでこれを利用しよう。

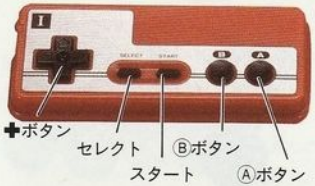

■アイテム

アイテムはヘリコプターが落してくれる以外入手方法はない。マイナスとなるアイテムはないので必ずとろう。

●ガス

取っただけでガソリンの保給をしてくれる。

●ターボ

取るとスピードがアップする。かなり速い。

●ポイント

レース終了後にボーナスとして点数に加算される。

●ヘルメット

一定時間、無敵だぜ！しかもどこでも走ることが可能。

●ヘルパー

取るとプレイヤーの両わきにオプションがつく。ヘルパーは無敵なのでガンガン走れる。

■チューンナップ

チューンナップのパーツはレースの順位によって選べるようになっている。次のレースでは最初の一台だけ、パワーアップした状態で始められるぞ。

タイプ−1

これは4サイクルエンジン。中高速がひじょうにいい。

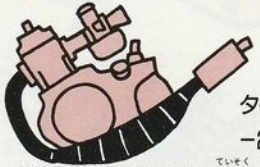

タイプ−2

これは2サイクルエンジン。低速からの加速がするどい。

スリック

グリップが増加してスピードアップ。最高速タイプのすぐれもの。

ブロック

これはブロックタイヤ。道なき道を走るにはこのタイヤが一番。

レイン

これはスリップ防止のスペシャルタイヤ。オイルなんかへっちゃらだ。

■表示のみかた

残車
1つのレースは5つのバイクまで。

スピードメーター
アイテムのターボを取ると…。

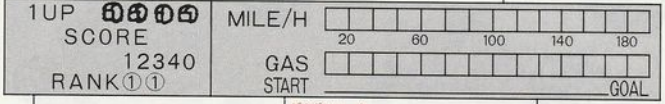

ランク
他のレーサーを抜くと順位が上がる。

現在位置
スタートからゴールまでが青い線で表示される。残りの距離を確立

ガソリン
ガソリンは徐々になくなってくるので注意!!

■表示に注目

このゲームで最もポイントとなるのがガソリンだ。画面上に表示がでたら近くにスタンドがあるということなので徐行して入ろう。

■表示されるマーク

ふみ切りが近い。

もうすぐスタンドがある。

ゴールはもうすぐだ。